CONFIGURAÇÃO DE PENAS P/ PLOTAGEM

COR		ESP.
1	07	0,1
2	07	0,2
3	07	0,3
4	07	0,4
5	07	0,5
6	07	0,6
7	07	0,25
8	07	0,09
9	07	0,15
140	140	0,15
162	162	0,15

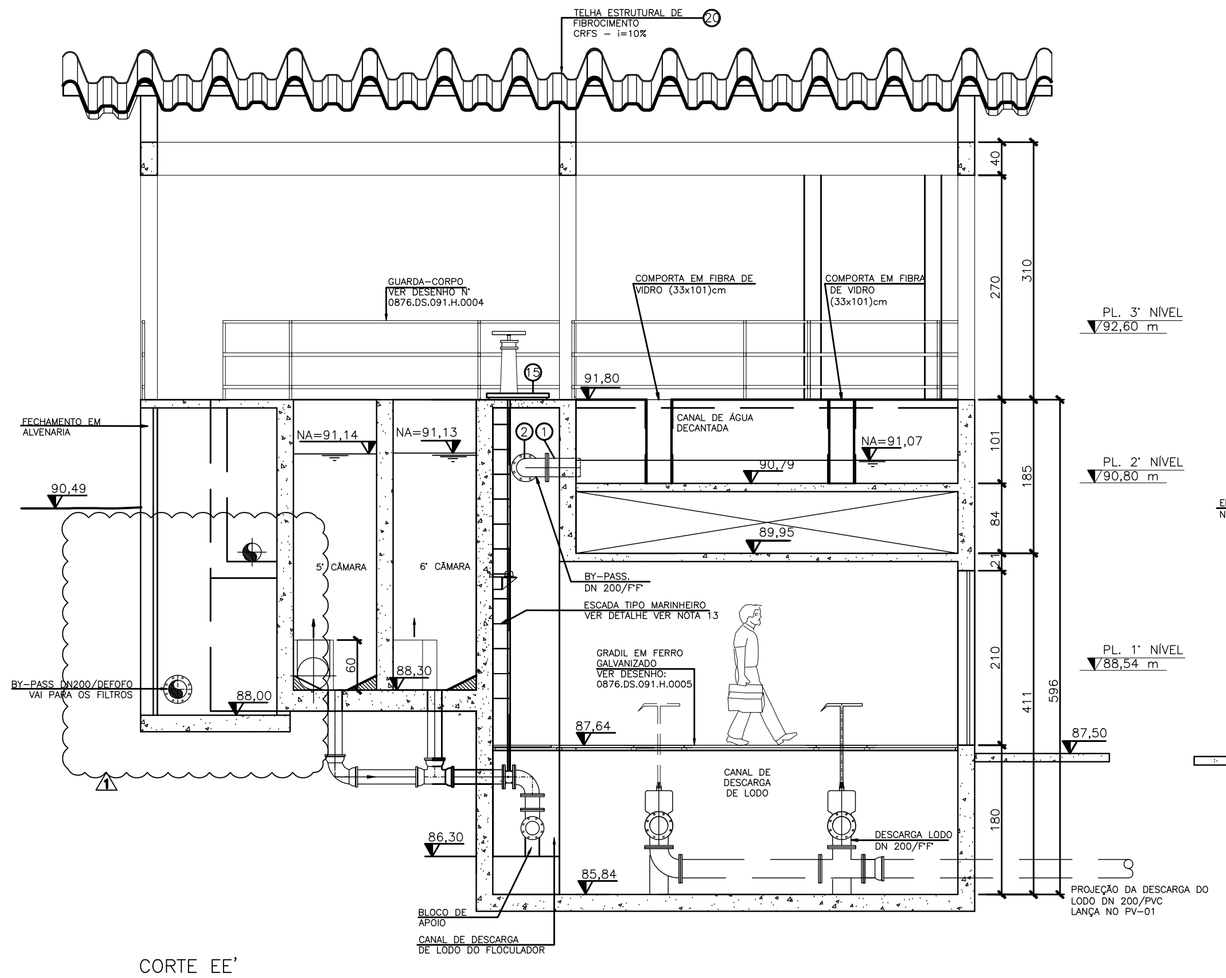

CORTE EE'
ESCALA 1/50

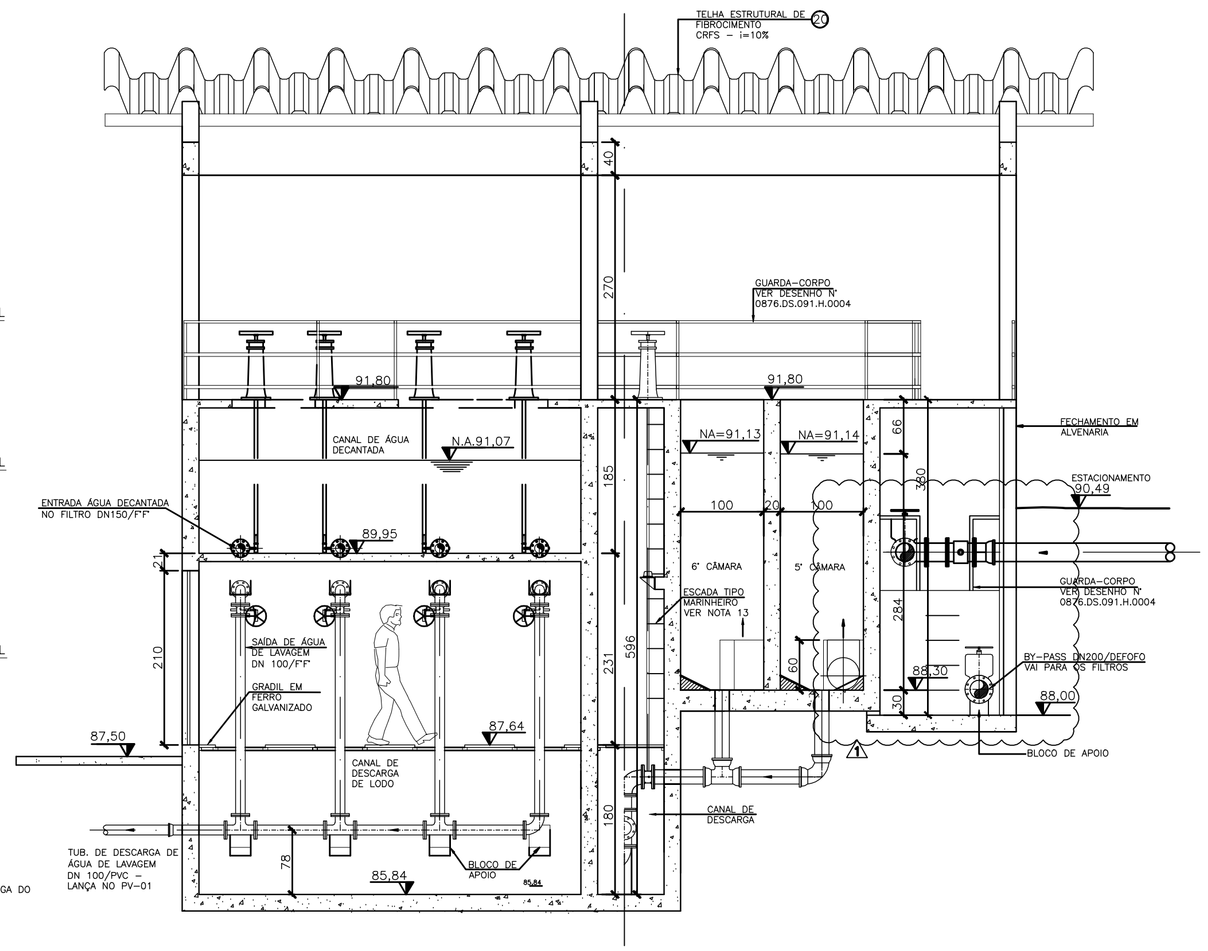

CORTE FF'
ESCALA 1/50

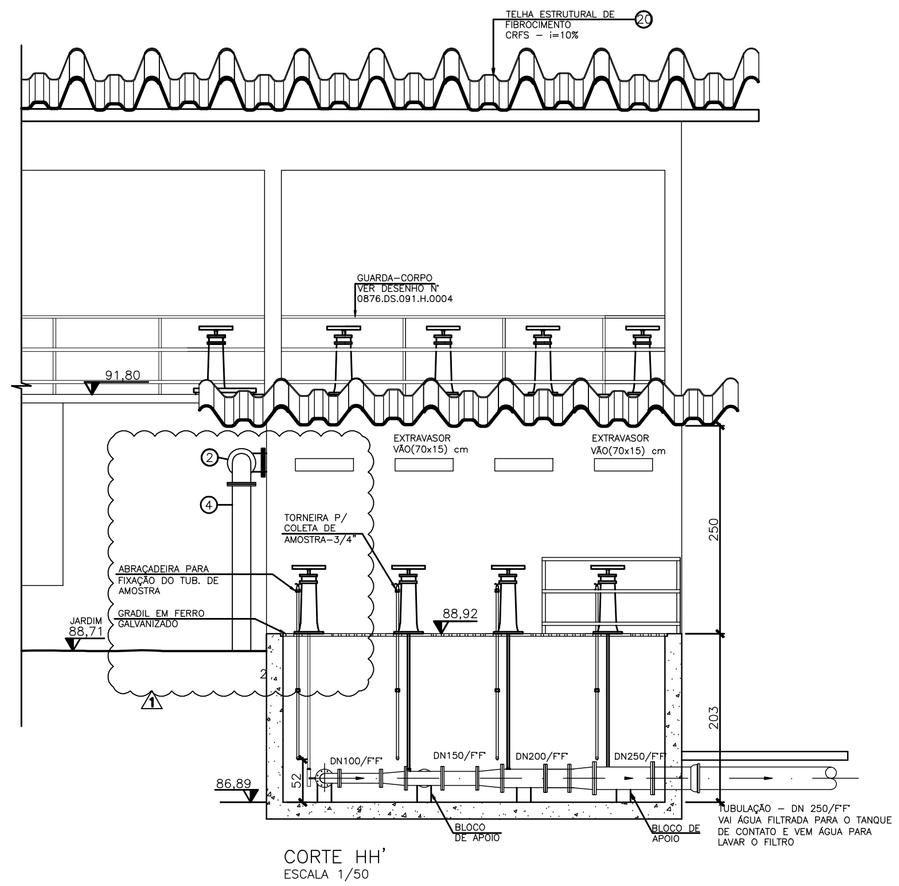

CORTE HH'
ESCALA 1/50

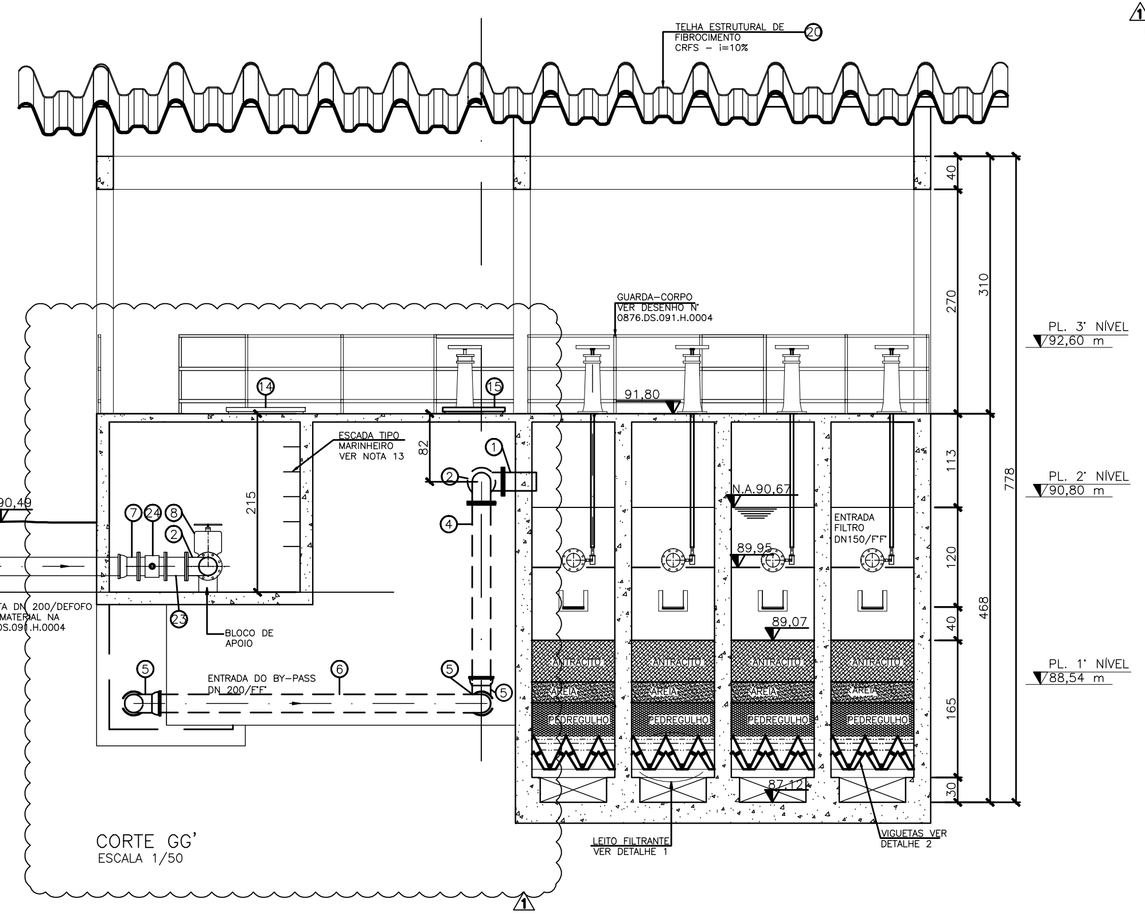

CORTE GG'
ESCALA 1/50

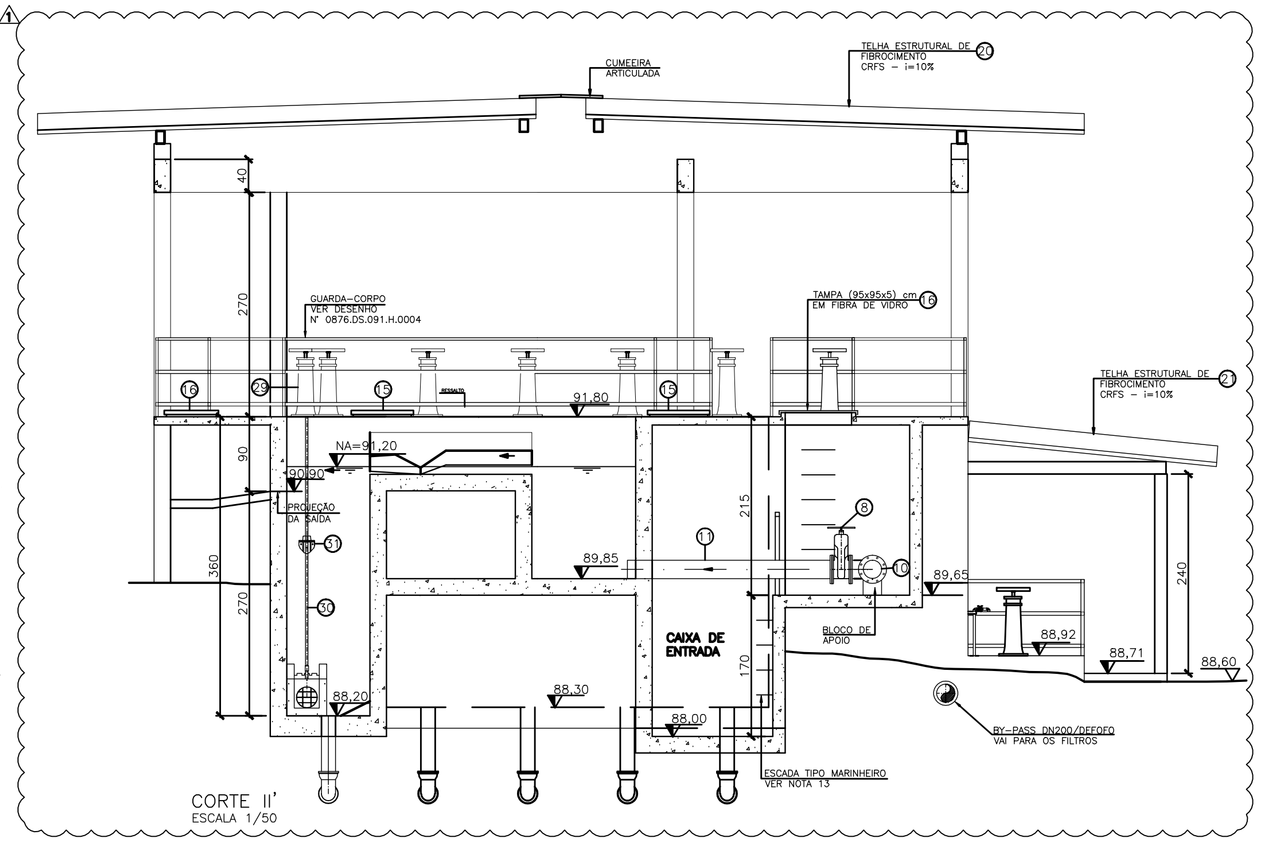

CORTE II'
ESCALA 1/50

NOTAS:

1– DIMENSÕES EM CENTÍMETROS E ELEVAÇÕES EM METROS.
2– PARA URBANIZAÇÃO VER DESENHO N° 0876.DS.091.H.0001.
3– PARA TUBULAÇÕES EXTERNAS VER DESENHO N° 0876.DS.091.H.0002.
4– PARA PLANTA BAIXA–3' NÍVEL, PL. COBERTURA E DETALHES VER DESENHO N° 0876.DS.091.H.0004.
5– PARA DETALHAMENTO DO FLOCULADOR VER DESENHO N° 0876.DS.091.H.0005.
6– PARA DETALHAMENTO DOS DECANTADORES VER DESENHO N° 0876.DS.091.H.0006.
7– PARA DETALHAMENTO DOS FILTROS VER DESENHOS N° 0876.DS.091.H.0007 E 0008.
8– PARA CORTES VER DESENHOS N° 0876.DS.091.H.0009 E 0010.
9– PARA FACHADA VER DESENHO N° 0876.DS.091.H.0011.
10– PARA PERFIL HIDRÁULICO VER DESENHO N° 0876.DS.091.H.0012.
11–O PROJETO FOI DESENVOLVIDO UTILIZANDO O LEVANTAMENTO TOPOGRÁFICO SIMPLIFICADO, COMPOSTO POR ALGUNS PONTOS COTADOS DISPERSOS NO TERRENO. OS NÍVEIS DO TERRENO, CALÇADA E RAMPAS DEVERÃO SER CONFIRMADOS APÓS A FINALIZAÇÃO DO PROJETO PLANIALTIMÉTRICO.
12– PARA PROJETO ESTRUTURAL, VER PROJETO ESPECÍFICO.
13– PARA DETALHE DA ESCADA DE MARINHEIRO VER DESENHO 0876.DS.091.H.0007.

ESTE DESENHO É PROPRIEDADE DA COMPANHIA ESPÍRITO SANTENSE DE SANEAMENTO – CESAN E NÃO PODE SER COPIADO SEM SUA AUTORIZAÇÃO.

NÚMEROS	TÍTULOS
PRINCIPAIS DESENHOS DE REFERÊNCIA	

Nº	LOCAL	DISCRIMINAÇÃO	DES.	DIV.	GER.	DATA
01	ETEP	ALTERAÇÃO NO BY-PASS, ACRÉSCIMO DO CORTE II'	ROSI	–	–	22.02.13
0	ETEP	EMISSÃO INICIAL	ROSI	–	–	19.11.12

REVISÃO

CANCELA E SUBSTITUI O DESENHO NÚMERO:

CANCELADO E SUBSTITUÍDO PELO DESENHO NÚMERO:

CENTRO DE DOCUMENTAÇÃO
RECEBIDO: / /
Nº DOC.: ASS.:
APROVAÇÃO CESAN:
ASS.: MATR.:
UNID.: DATA: / /
ESTA APROVAÇÃO NÃO ISENTA A CONTRATADA DE SUAS RESPONSABILIDADES LEGAIS.

EMITENTE: Etep Consultoria, Gerenciamento e Serviços

PROJETADO: ENGº FLÁVIA NAGEM NOGUEIRA ZANONI
CREA: 5998/D REGIÃO: ES
COORDENADOR: ARTUR AUGUSTO OLIVEIRA NEVES
CREA: 045302/D REGIÃO: RJ
DESENHO: ROSILENE NASCIMENTO
DATA: 19 / 11 /2012
Nº. DES. PROJETISTA: 0876.DS.091.H.0010/01
RESPONSÁVEL TÉCNICO: ENGº ARTUR AUGUSTO OLIVEIRA NEVES
CREA: 045302/D REGIÃO: RJ ART Nº08201100209480DATA: 22/02/2011

EMISSÃO CESAN	DATAS
PROJETADO:	
CREA:	
DESENHADO:	
VERIFICADO: ENGº NESTOR GORZA JUNIOR	
DIVISÃO: ENGº NESTOR GORZA JUNIOR	
GERÊNCIA: ENGº DOUGLAS OLIVEIRA COUZI	

CESAN

MUNICÍPIO: SANTA LEOPOLDINA | DISTRITO: SEDE | BAIRRO: –

NOME DO EMPREENDIMENTO: MELHORIA DO SISTEMA DE ABASTECIMENTO DE ÁGUA TRATADA DE SANTA LEOPOLDINA

TÍTULO: ESTAÇÃO DE TRATAMENTO DE ÁGUA
PROJETO HIDRÁULICO
ETA – CORTES EE', FF', GG', HH' E II'

ESCALA: INDICADA | FOLHA: 08 / 09 | Nº CESAN A-000-000-00-0-XX-0000 | REV: 01